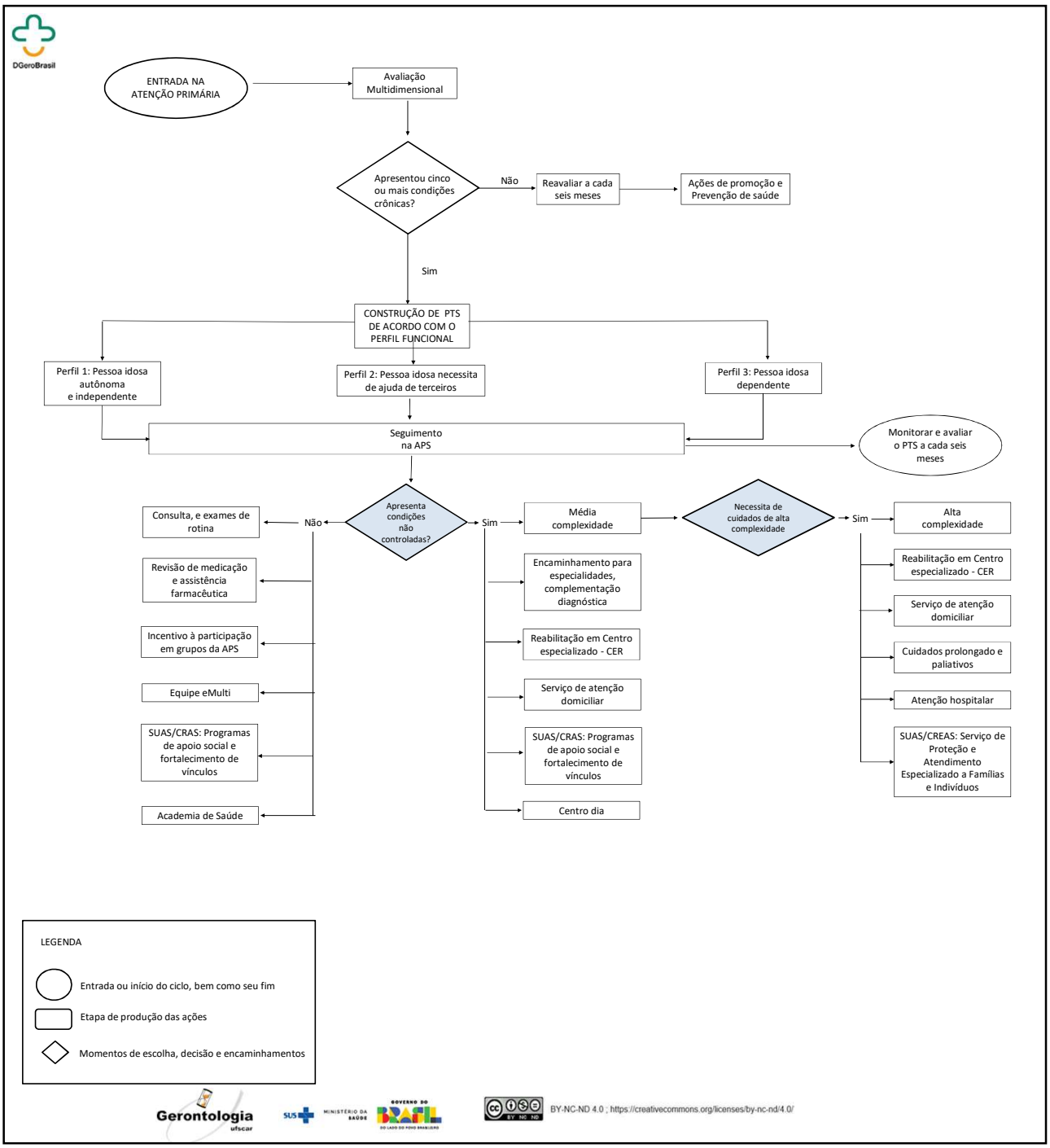
DGeroBrasil
ENTRADA NA ATENÇÃO PRIMÁRIA
Avaliação Multidimensional
Apresentou cinco ou mais condições crônicas?
Não
Reavaliar a cada seis meses
Ações de promoção e Prevenção de saúde
Sim
CONSTRUÇÃO DE PTS DE ACORDO COM O PERFIL FUNCIONAL
Perfil 1: Pessoa idosa autônoma e independente
Perfil 2: Pessoa idosa necessita de ajuda de terceiros
Perfil 3: Pessoa idosa dependente
Seguimento na APS
Monitorar e avaliar o PTS a cada seis meses
Apresenta condições não controladas?
Não
Consulta, e exames de rotina
Revisão de medicação e assistência farmacêutica
Incentivo à participação em grupos da APS
Equipe eMulti
SUAS/CRAS: Programas de apoio social e fortalecimento de vínculos
Academia de Saúde
Sim
Média complexidade
Encaminhamento para especialidades, complementação diagnóstica
Reabilitação em Centro especializado - CER
Serviço de atenção domiciliar
SUAS/CRAS: Programas de apoio social e fortalecimento de vínculos
Centro dia
Necessita de cuidados de alta complexidade
Sim
Alta complexidade
Reabilitação em Centro especializado - CER
Serviço de atenção domiciliar
Cuidados prolongado e paliativos
Atenção hospitalar
SUAS/CREAS: Serviço de Proteção e Atendimento Especializado a Famílias e Indivíduos
LEGENDA
Entrada ou início do ciclo, bem como seu fim
Etapa de produção das ações
Momentos de escolha, decisão e encaminhamentos
Gerontologia ufscar
SUS
MINISTÉRIO DA SAÚDE
GOVERNO DO BRASIL
BY-NC-ND 4.0 ; https://creativecommons.org/licenses/by-nc-nd/4.0/