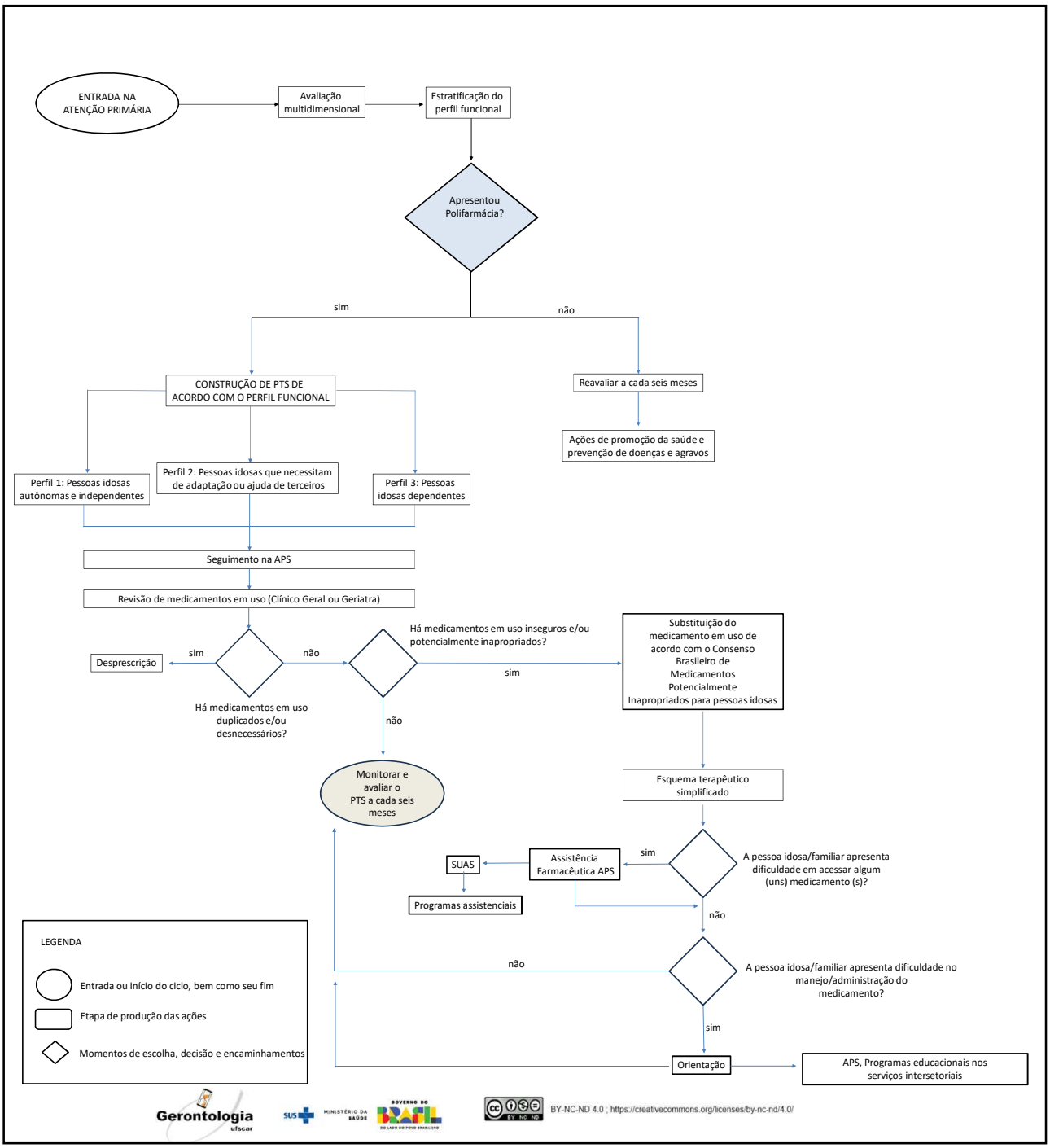
ENTRADA NA ATENÇÃO PRIMÁRIA
Avaliação multidimensional
Estratificação do perfil funcional
Apresentou Polifarmácia?
sim
não
CONSTRUÇÃO DE PTS DE ACORDO COM O PERFIL FUNCIONAL
Reavaliar a cada seis meses
Ações de promoção da saúde e prevenção de doenças e agravos
Perfil 1: Pessoas idosas autônomas e independentes
Perfil 2: Pessoas idosas que necessitam de adaptação ou ajuda de terceiros
Perfil 3: Pessoas idosas dependentes
Seguimento na APS
Revisão de medicamentos em uso (Clínico Geral ou Geriatra)
Há medicamentos em uso duplicados e/ou desnecessários?
sim
Desprescrição
não
Há medicamentos em uso inseguros e/ou potencialmente inapropriados?
sim
Substituição do medicamento em uso de acordo com o Consenso Brasileiro de Medicamentos Potencialmente Inapropriados para pessoas idosas
não
Monitorar e avaliar o PTS a cada seis meses
Esquema terapêutico simplificado
A pessoa idosa/familiar apresenta dificuldade em acessar algum (uns) medicamento (s)?
sim
Assistência Farmacêutica APS
SUAS
Programas assistenciais
não
A pessoa idosa/familiar apresenta dificuldade no manejo/administração do medicamento?
não
sim
Orientação
APS, Programas educacionais nos serviços intersetoriais
LEGENDA
Entrada ou início do ciclo, bem como seu fim
Etapa de produção das ações
Momentos de escolha, decisão e encaminhamentos
Gerontologia ufscar
SUS
MINISTÉRIO DA SAÚDE
GOVERNO DO BRASIL
BY-NC-ND 4.0 ; https://creativecommons.org/licenses/by-nc-nd/4.0/