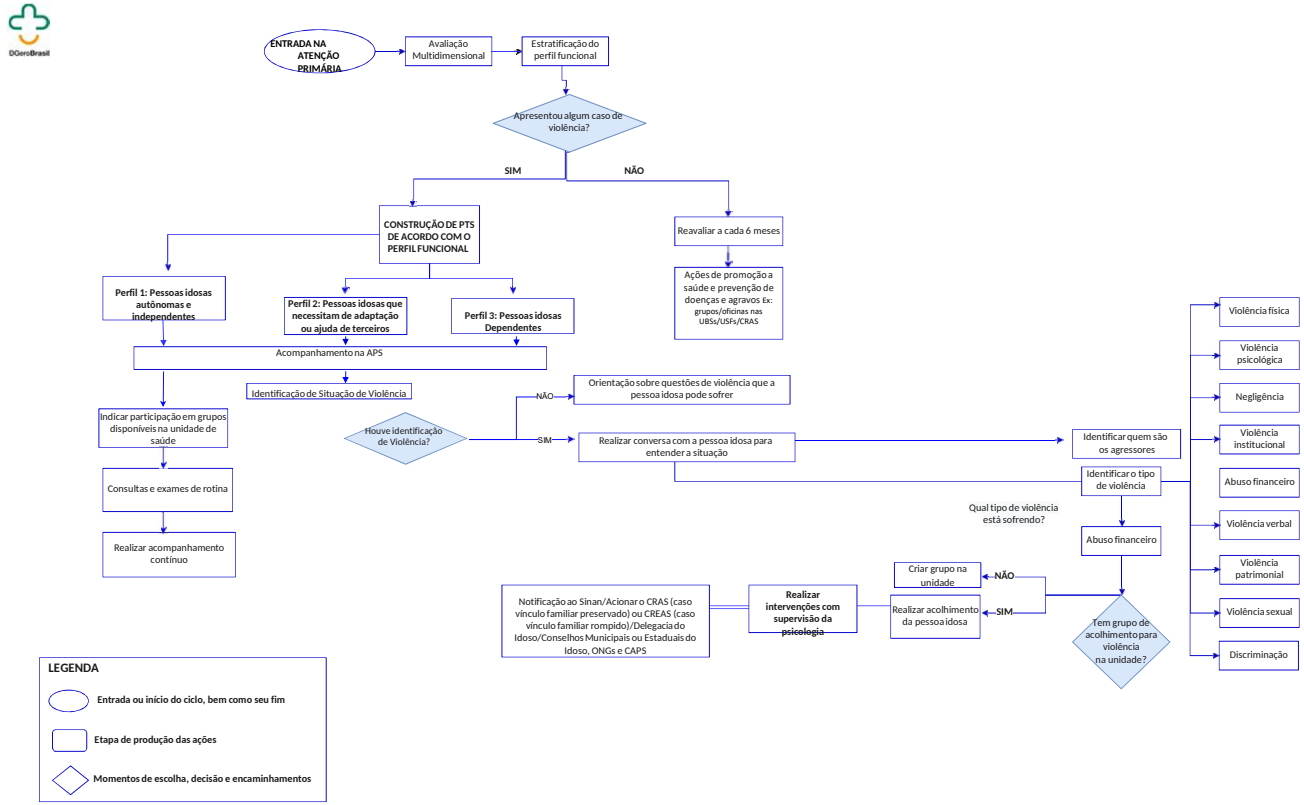
DGeroBrasil
ENTRADA NA ATENÇÃO PRIMÁRIA
Avaliação Multidimensional
Estratificação do perfil funcional
Apresentou algum caso de violência?
SIM
NÃO
CONSTRUÇÃO DE PTS DE ACORDO COM O PERFIL FUNCIONAL
Reavaliar a cada 6 meses
Ações de promoção a saúde e prevenção de doenças e agravos Ex: grupos/oficinas nas UBSs/USFs/CRAS
Perfil 1: Pessoas idosas autônomas e independentes
Perfil 2: Pessoas idosas que necessitam de adaptação ou ajuda de terceiros
Perfil 3: Pessoas idosas Dependentes
Acompanhamento na APS
Identificação de Situação de Violência
Indicar participação em grupos disponíveis na unidade de saúde
Consultas e exames de rotina
Realizar acompanhamento contínuo
Houve identificação de Violência?
NÃO
Orientação sobre questões de violência que a pessoa idosa pode sofrer
SIM
Realizar conversa com a pessoa idosa para entender a situação
Identificar quem são os agressores
Identificar o tipo de violência
Qual tipo de violência está sofrendo?
Abuso financeiro
Violência física
Violência psicológica
Negligência
Violência institucional
Abuso financeiro
Violência verbal
Violência patrimonial
Violência sexual
Discriminação
Tem grupo de acolhimento para violência na unidade?
NÃO
Criar grupo na unidade
SIM
Realizar acolhimento da pessoa idosa
Realizar intervenções com supervisão da psicologia
Notificação ao Sinan/Acionar o CRAS (caso vínculo familiar preservado) ou CREAS (caso vínculo familiar rompido)/Delegacia do Idoso/Conselhos Municipais ou Estaduais do Idoso, ONGs e CAPS
LEGENDA
Entrada ou início do ciclo, bem como seu fim
Etapa de produção das ações
Momentos de escolha, decisão e encaminhamentos
Gerontologia
BY-NC-ND 4.0 ; https://creativecommons.org/licenses/by-nc-nd/4.0/