

# QUALIFICAÇÃO DA ATENÇÃO OFERTADA ÀS PESSOAS IDOSAS NA ATENÇÃO PRIMÁRIA À SAÚDE



BY-NC-ND 4.0 ; <https://creativecommons.org/licenses/by-nc-nd/4.0/>



DGEROBRASIL

# Programação

1. **Panorama Geral das Oficinas Presenciais.**
2. **Teleconsultoria**
3. **Desdobramentos e ações exitosas após as Oficinas.**



60 minutos de duração

# CONSULTORES

## NORDESTE



Isabela Machado



Luiz Eduardo

## NORTE



Isabela Oliveira

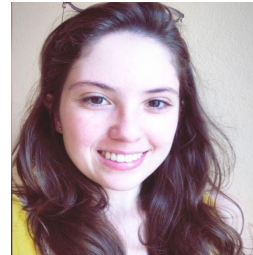

Larissa Cesário

## SUL



Ana Luiza Blanco



Ingrid Bernardinelli

## CENTRO-OESTE



Gabriela Zenaro Manin



Reijane Salazar Costa

## SUDESTE



Maicon Delinocente



Anabel Machado

## SUPERVISORES / UFSCar



**Karina Gramani**

(Coordenadora)

Supervisora Nordeste e Centro-oeste

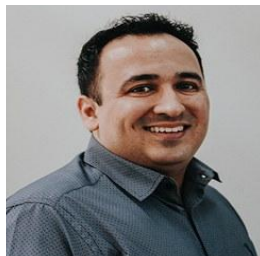

**Fernando Vasilceac**

Supervisor Nordeste e Norte



**Grace Gomes**

Supervisora Norte e  
Centro-oeste



**Letícia Guarisco**

Supervisora Norte e  
Centro-oeste



**Camila B. Pantoni**

Supervisora Sul e Sudeste



**Juliana H. Ansai**

(Vice-Coodenadora)  
Supervisora Sudeste



**Vânia G. Varoto**

Supervisora Sul e Sudeste



**Verena Carmelo**

Secretária executiva  
Líder de equipe



**Monika de Rienzo Schultz**

Técnica Administrativa

## APOIADORES COPID /MS



**Lucélia Silva Nico**



**Francisco N. Moreira da Silva**

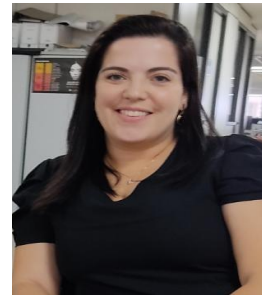

**Nubiara Braga**



**Eliane da Costa Assis**



**Marcelo G. S. Santos**



**Maria de Fátima Guimarães Vieira**



**Rayanne Tavares Araujo**

## ESTAGIÁRIO



**João Victor B. Florido**



**Victor Martins**

## BOLSISTAS / UFSCAR

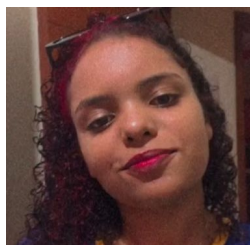

**Letícia Maciel**



**Yasmin C. V. Da Silva**

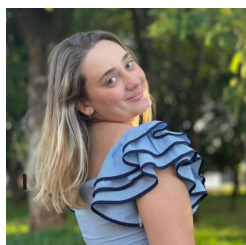

**Bianca Olmo**



**Ana Luiza Teixeira**

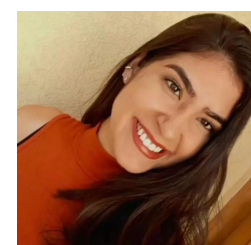

**Danielle Oliveira**

# PROJETO DGERO BRASIL



## Termo de execução descentralizada (TED 154/2020)

1 Reuniões virtuais

2 Oficinas Presenciais

3 Teleconsultoria

### Objetivo

Qualificar a atenção ofertada à saúde da pessoa idosa na Atenção Primária à Saúde (APS) por meio de apoio técnico aos gestores estaduais e municipais e técnicos de referência.

### Foco

Implementação da avaliação multidimensional da pessoa idosa na Atenção Primária à Saúde (APS).



BY-NC-ND 4.0 ; <https://creativecommons.org/licenses/by-nc-nd/4.0/>



# PANORAMA GERAL

## 86/111

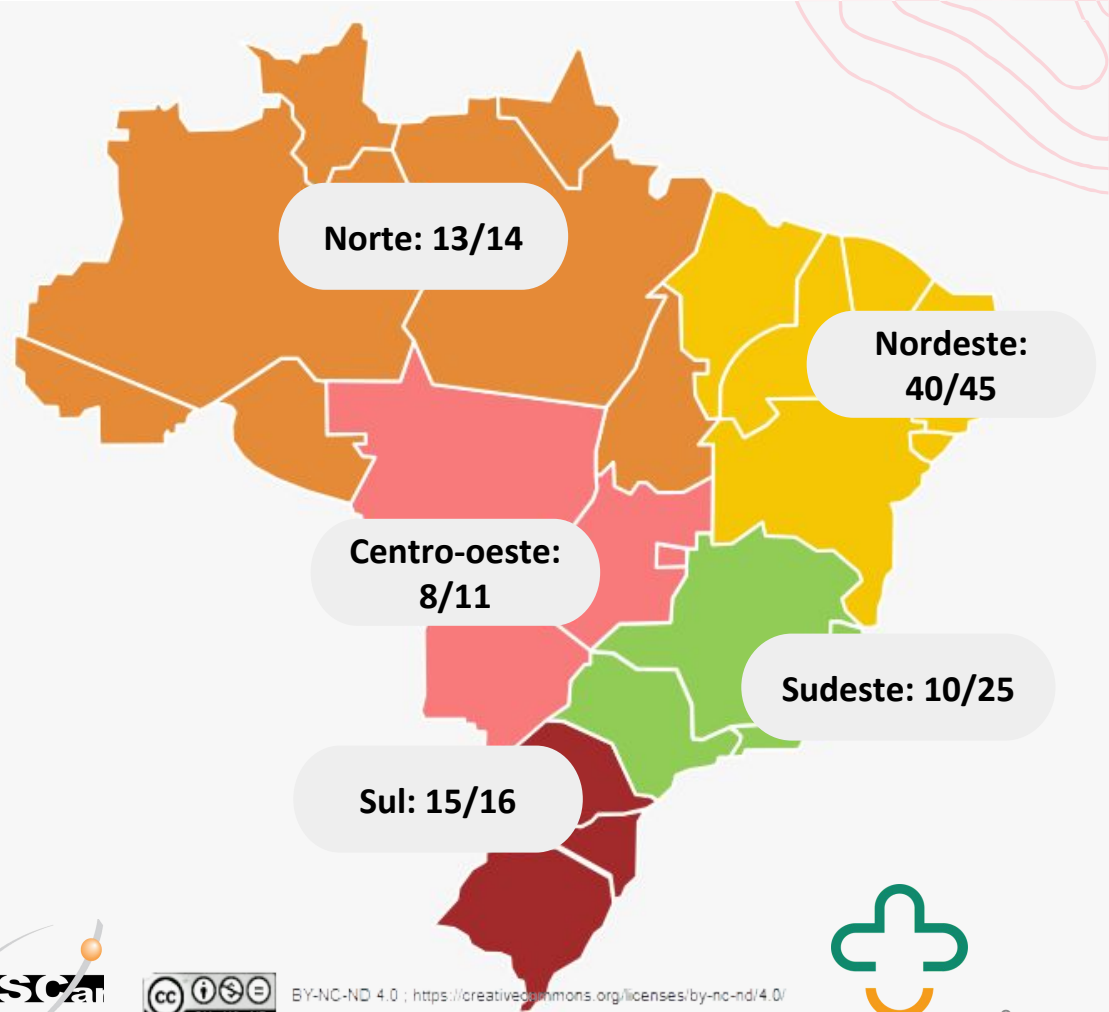







DGEROBRASIL

**SITE DGEROBRASIL**



**@DGEROBRASIL**

**GERONTOLOGIA.UFSCAR.BR**



MinSAÚDE

# TELECONSULTORIA



BY-NC-ND 4.0 ; <https://creativecommons.org/licenses/by-nc-nd/4.0/>



DGeoBrasil

# TELECONSULTORIA

Tem o objetivo de **acompanhar e auxiliar** os gestores e profissionais e/ou equipes de saúde da APS na utilização e no registro da AMD para o sucesso da implementação no cenário federal.

## TELECONSULTORIA SÍNCRONA

Realizada em tempo real, via videoconferência.

## TELECONSULTORIA ASSÍNCRONA

Teleconsultoria realizada por meio de mensagens off-line.

# EIXOS DA TELECONSULTORIA

## Objetivos:

**EIXO 1 - Sensibilização sobre AMD**



Sensibilizar gestores e equipes sobre a importância e a necessidade de implementação da AMD.

**EIXO 2 - Elaboração de plano de execução da AMD**



Realizar qualquer atividade que vise a implementação da AMD.

**EIXO 3 - Aplicação da AMD**



Realizar qualquer atividade ou mecanismo que contemple a realização da AMD.

**EIXO 4 - Registro da AMD**



Contemplar atividades que auxiliem e tragam melhorias no processo de registro da AMD.

**EIXO 5 - Linha de Cuidado**



Construir, executar, monitorar a manutenção e ou aperfeiçoamento em LC ou PTS.

**EIXO 6 - Educação Permanente**



Acompanhar atividades ligadas a educação permanente

# EIXOS DA TELECONSULTORIA:

**EIXO 1 - Sensibilização sobre AMD**

## Exemplos:

“Sensibilização das equipes sobre a importância da implantação da AMD” (Meta de Regente Freijó/SP)

**EIXO 2 - Elaboração de plano de execução da AMD**

“Elaborar formas de adesão aos serviços prestados pelos usuários idosos e profissionais” (Meta de Carlinda/MT)

**EIXO 3 - Aplicação da AMD**

“Implantar a utilização da AMD nas UBSs”  
(Meta de Plácido de Castro/AC)

**EIXO 4 - Registro da AMD**

“Melhorar o registro nos sistemas de informação”  
(Meta de Paranaguá/PR)

**EIXO 5 - Linha de Cuidado**

“Implantar a linha de cuidado da pessoa idosa”  
(Meta de Canguaretama/RN)

**EIXO 6 - Educação Permanente**

“Educação continuada com os profissionais sobre saúde do idoso” (Meta de Matupã/MT)

**Acesso à teleconsultoria:**  
[www.ufscar.tisaude.com](http://www.ufscar.tisaude.com)

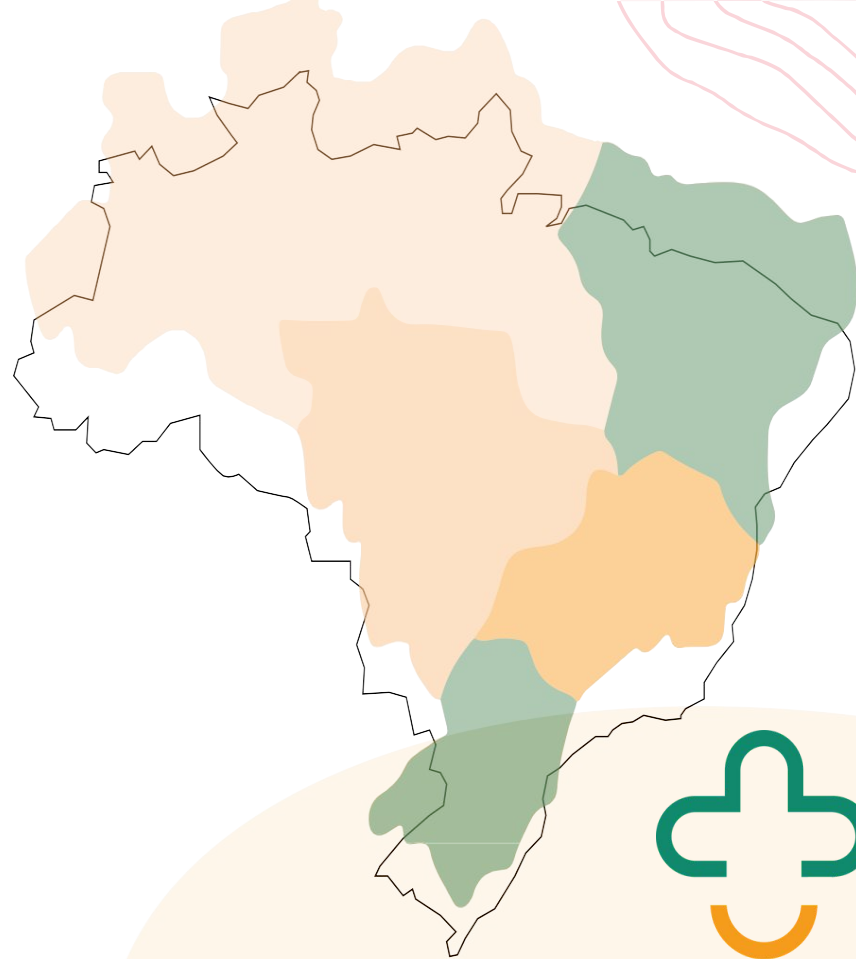

**DGEROBRASIL**





# CENÁRIOS DA IMPLEMENTAÇÃO DA AVALIAÇÃO MULTIDIMENSIONAL

**CENÁRIO 1**

Municípios que já implementaram a AMD completamente

**CENÁRIO 2**

Municípios que estão em processo de implementação da AMD

**CENÁRIO 3**

Municípios que ainda não implementaram a AMD

**Teleconsultorias**

# EXPERIÊNCIAS EXITOSAS APÓS AS OFICINAS PRESENCIAIS



BY-NC-ND 4.0 ; <https://creativecommons.org/licenses/by-nc-nd/4.0/>

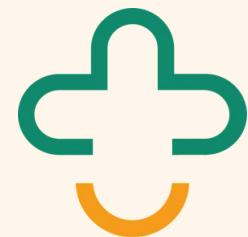

DGEROBRASIL

# NORDESTE

**Riachão - MA:** Dia específico para a aplicação da AMD, denominado de “DIA D”

**Replicação da oficina presencial** em Muniz Ferreira e Cruz das Almas para as equipes da Atenção Básica, NASF, Equipe multidisciplinar de atendimento domiciliar - EMAD e a Equipe multidisciplinar de apoio - EMAP do município.



# NORTE

**Maués-AM:** Proposta de inserção da AMD na APS do município apresentada e aprovada na Conferência Municipal de Saúde do município.

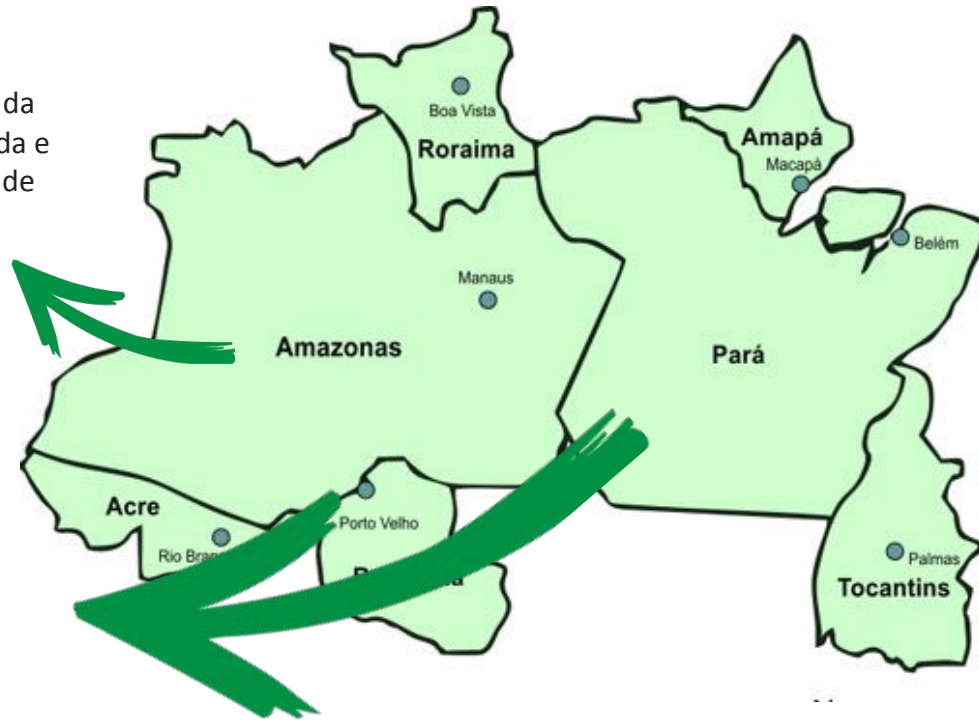

**Belém- PA:** Criação de um pop para estratificação do perfil funcional na APS após a Oficina

# CENTRO-OESTE

**Confecção de ofício:** feito pelo Estado e pelas Regionais de Saúde, solicitando que todos os municípios implementem a avaliação multidimensional (IVCF-20).

**Confecção de um indicador para acompanhamento e monitoramento da Saúde da Pessoa Idosa no Estado MS**  
dentro do Plano Plurianual a partir da Implementação da Avaliação Multidimensional da Pessoa Idosa (AMD)



**Indicador pactuado com o Estado**  
Implementação da Avaliação Multidimensional da Pessoa Idosa (AMD)

**Adaptação da Ficha Espelho no drive** - transcrição da ficha espelho no google forms para digitalizar o instrumento e ter acesso a porcentagem da estratificação funcional das pessoas idosas.



**Linha de Cuidado** Prioritária  
a  
Saúde da Pessoa Idosa

# SUDESTE

**Ubatuba replicou a oficina** com secretários  
(gestão)

- NEPS vem desenvolvendo  
a linha de cuidado.



**Em Manhuaçu,** aplicam a  
AMD, mas não conheciam o  
registro.

Em uma unidade são 900  
idosos avaliados que seguirão  
em linha de cuidado  
direcionadas pelo perfil  
funcional.



DGEROBRASIL



# ESPAÇO PARA RESOLUÇÃO DE DÚVIDAS



BY-NC-ND 4.0 ; <https://creativecommons.org/licenses/by-nc-nd/4.0/>



DGEROBRASIL



# EMAIL:

[dgerobrasil@ufscar.br](mailto:dgerobrasil@ufscar.br)

Sul: [dgerobrasil\\_sul@ufscar.br](mailto:dgerobrasil_sul@ufscar.br)

Sudeste: [dgerobrasil\\_sudeste@ufscar.br](mailto:dgerobrasil_sudeste@ufscar.br)

Centro-oeste: [dgerobrasil\\_centrooeste@ufscar.br](mailto:dgerobrasil_centrooeste@ufscar.br)

Norte: [dgerobrasil\\_norte@ufscar.br](mailto:dgerobrasil_norte@ufscar.br)

Nordeste: [dgerobrasil\\_nordeste@ufscar.br](mailto:dgerobrasil_nordeste@ufscar.br)

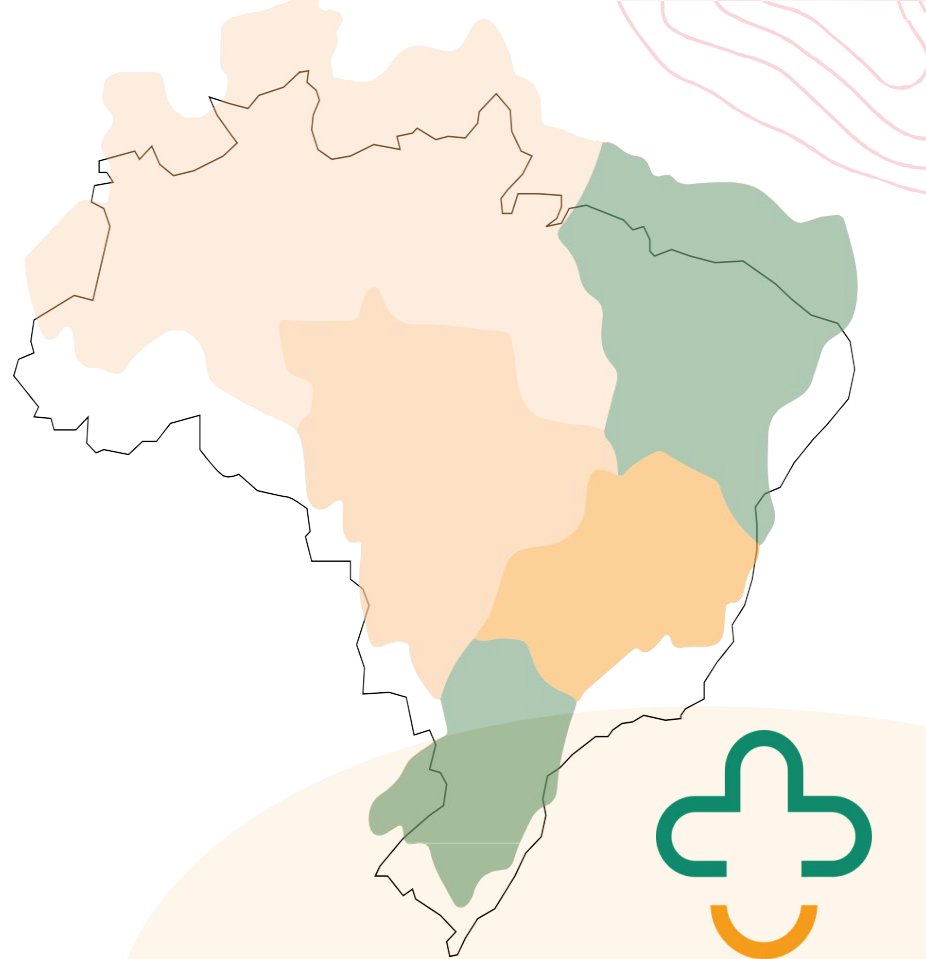

DGeroBrasil



DGEROBRASIL

**SITE DGEROBRASIL**



**@DGEROBRASIL**

**GERONTOLOGIA.UFSCAR.BR**



MinSAÚDE

**OBRIGADA!**



**DGEROBRASIL**

